



REGLAMENTO PARTICULAR

Slalom Circuito de Jerez

LUGAR:

CIRCUITO DE JEREZ

17 de Diciembre de 2016

1. PROGRAMA HORARIO

FECHA	HORARIO	PROGRAMA	LUGAR
1/12/2016	10:00	Apertura de Inscripciones.	www.automovilclubjerez.es
15/12/2016	19:30	Cierre de Inscripciones.	www.automovilclubjerez.es
15/12/2016	20:00	Publicación Lista de Inscritos.	www.automovilclubjerez.es
17/12/2016	09:00	Entrega de documentación y Verificaciones Administrativas.	CIRCUITO DE JEREZ Modulo Oficina Permanente
	09:30	Verificaciones Técnicas	Circuito-Paddock
	10:30	Publicación Lista de Vehículos Autorizados a tomar Salida.	Tablón de anuncios oficina de Carrera CIRCUITO DE JEREZ
	10:30	BRIEFING	Circuito
	10:45	Apertura del Circuito	Circuito
	10:45	Reconocimiento a pie del Circuito.	Circuito
	11:30 – 14:30	Mangas Clasificadoras	Circuito
	A Continuación	Verificación Final	Parque Cerrado
	A continuación	Publicación de resultados.	Tablón de anuncios oficina permanente
	15:00	Entrega de Premios y Trofeos	CIRCUITO PODIUM MODULO OFICINA PERMANENTE

2. TABLÓN OFICIAL DE AVISOS (Según el cuadro siguiente).

TABLON OFICIAL DE AVISOS (horarios y lugares de exposición)	
Desde las 10:00 horas del día 1/12/2016 Hasta las 21:00 horas del día 16/12/2016	www.automovilclubjerez.es
Desde las 09:00 horas del día 17/12/2016 Hasta las 15:00 horas del día 17/12/2016	CIRCUITO JEREZ-PADDOCK Oficina Permanente

3. COMITÉ DE ORGANIZACIÓN

- | | |
|------------------|-----------------------------|
| 3.1. Presidente: | D. Tomas Rivero Valcarce |
| 3.2. Vocales: | D. Idefonso Sanchez Sanchez |
| | D. Javier Galan Ibañez |
| | D. Vicente Diosdado Ucha |

4. CUADRO DE OFICIALES

Comisarios Deportivos:	Francisco García Galera	CD-003-AN
	Carmen Brome Gener	CD 00 -AN
	Javier Martinez Rodriguez	CD-22-AN
Comisarios Técnicos	Rafael Martínez Martínez	JOC-002-AN
	Ildefonso Sanchez Sanchez	OC-001-AN
	Sebastian Otero Fer	OC-50-AN
Director de Carrera:	Olegario Conde Garcia	DC-39-AN

5. DATOS DEL CLUB ORGANIZADOR Y LUGAR PARA LAS INSCRIPCIONES.

- 5.1. Nombre: Automovil Club Jerez
- 5.2. Dirección: Avda.Tomas Garcia Figueras, Bloque 4-Edificio Sta. Teresa-local -2
11407 Jerez de la Frontera (Cadiz)
- 5.3. Teléfono: 619054318 Email: automovilclubdejerez@gmail.com
- 5.4 Web: www.automovilclubjerez.es

6. IMPORTE DE LAS INSCRIPCIONES. Y NÚMERO MÁXIMO DE INSCRIPCIONES.

Importe inscripción: GRATIS

Número máximo de inscripciones: 50

7. PUNTUABILIDAD

Prueba "NO" Puntuable para el campeonato de Andalucía Slalom año 2016

8. VEHÍCULOS ADMITIDOS

8.1. Podrán participar toda clase de vehículos de turismo, con carrocería cerrada o techo duro, de un mínimo de dos plazas, estén homologados o no.
También vehículos de tipo abierto (Roadster y similares) que tendrán que llevar forzosamente Arco de Seguridad.

8.2. Se admiten a participar los Car Cross, la Junta de Gobierno de la Federación Andaluza de Automovilismo, determinará durante el desarrollo de la temporada la adecuación de un Reglamento Técnico para estos vehículos, igualmente, determinará si procede o no su puntuación en el Campeonato e inclusión en el Scratch de cada una de las pruebas que se celebren.

8.3. Se permite la participación en las pruebas puntuables del Campeonato de Andalucía a los vehículos denominados "Buggies", pero sin opción a premios por carrera en la Scratch, sólo a un premio, como si de una división se tratase. Nunca pueden optar al Campeonato ni al Scratch.

8.4. Los Comisarios Deportivos podrán desautorizar la Salida de un vehículo, si a su exclusivo criterio y previo informe de los Comisarios Técnicos, no ofrece las suficientes medidas de seguridad.

9. CENTRO ASISTENCIAL

Hospital General De Jerez De La Frontera
Ctra. Madrid-Cádiz, S/N. 11407.

10. IMPORTE DE LOS PREMIOS.

Clasificación General Div 1 (Hasta 1.600 cc)

1. Trofeo.
- 2.- Trofeo.
- 3.- Trofeo

Clasificación General Div 2 (Más de 1.600 cc)

- 1.- Trofeo.
- 2.- Trofeo.
- 3.- Trofeo

Clasificación General Scratch

- 1.- TROFEO

11. PLANO DEL CIRCUITO

Google Maps

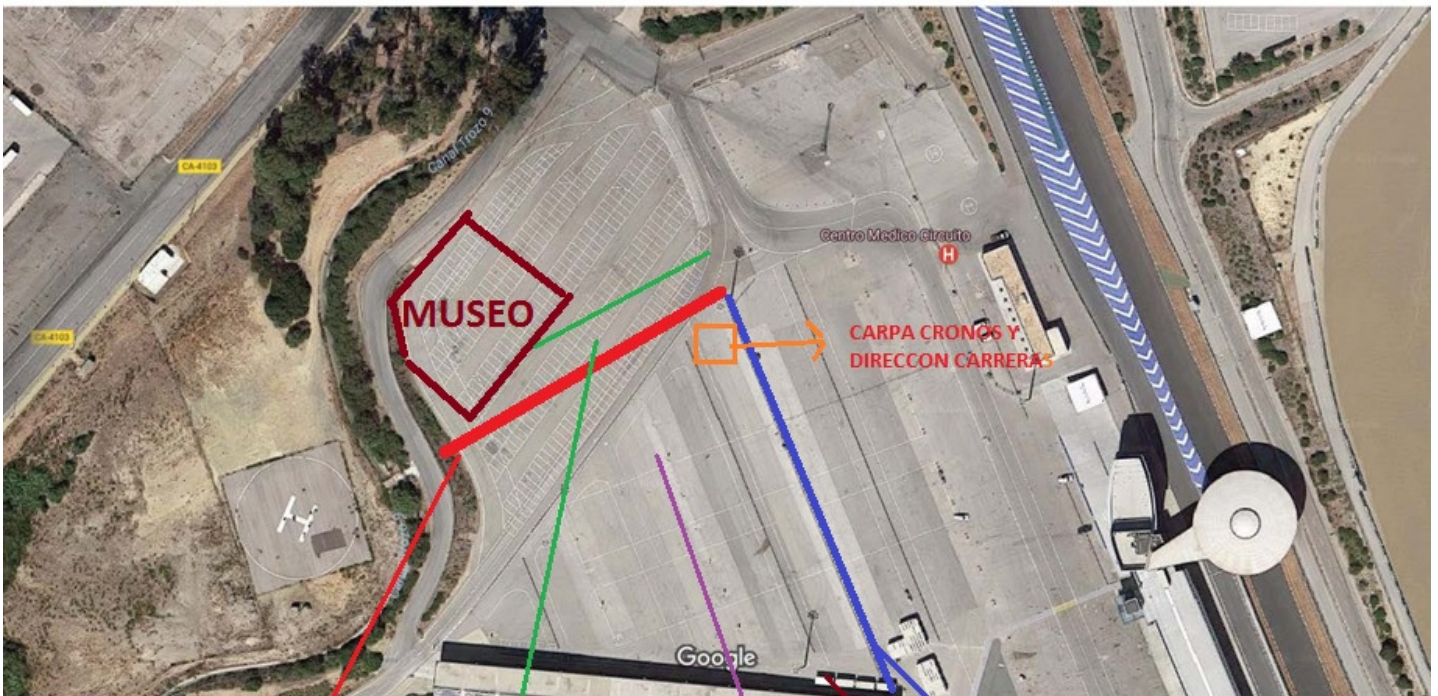

VALLAS PORTATILES NECESARIAS
PARA MONTAR ZONA DEL SLALOM

ZONA PARQUE
CERRADO-SOLO
PARKING

ZONA CENTRAL
SLALOM

MODULO OFICINA
PERMANENTE

REJA EXISTENTE AZUL, NO ES
NECESARIO MAS VALLAS EN ESA ZONA

12.- PLAN DE SEGURIDAD

El presente Plan de Seguridad describe los servicios de seguridad previstos por la organización de la prueba, dotación, organigrama y operativo de trabajo en el caso de que se requiera su intervención.

El Plan de Seguridad está coordinado por el Director de Carrera

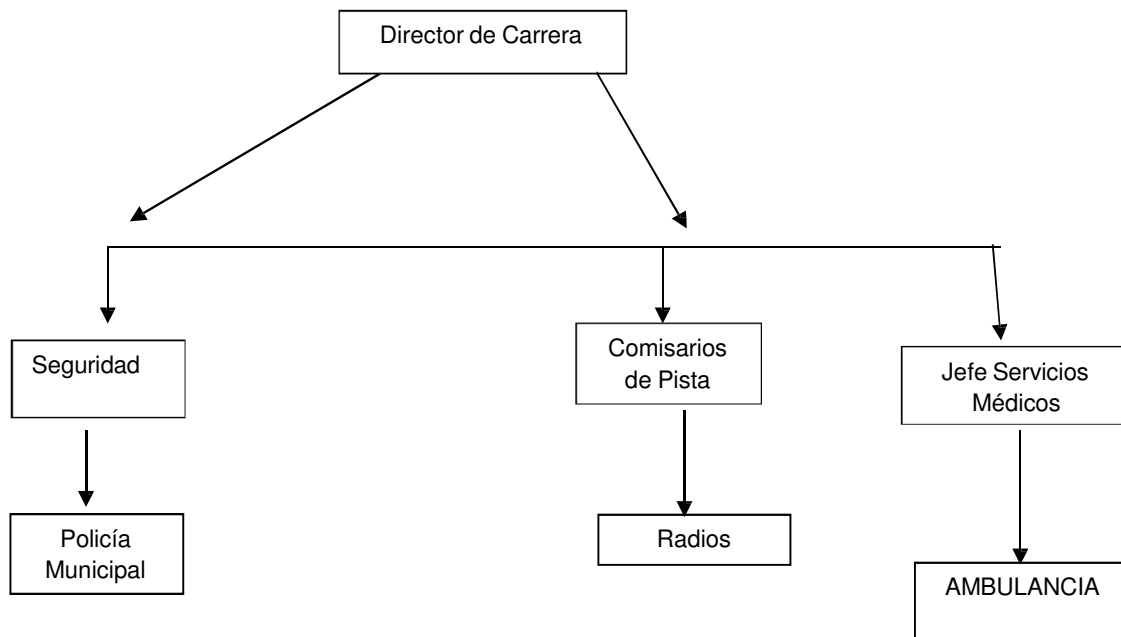

Servicio Seguridad Circuito de Jerez

El Servicio de Seguridad del Circuito de Jerez dispondrá de efectivos el 17 de Diciembre a partir de las 09.00 horas para el control del tráfico en la zona del Slalom (verificaciones) y Parque Cerrado.

SERVICIOS MÉDICOS

Los servicios médicos de la prueba dependen de la dirección de carrera y están dirigidos por el Jefe Médico
En total disponemos de los siguientes medios:

- 1 Ambulancia de SEMESUR con medico

Todos los vehículos están equipados con el material adecuado a las posibles contingencias médicas que se pudieran producir en una prueba deportiva de estas características y atendidos por médicos con experiencia en urgencias.

Los Hospitales alertados ante la celebración de la prueba son:
Hospital General De Jerez De La Frontera
Ctra. Madrid-Cádiz, S/N. 11407.
JEREZ DE LA FRONTERA, CADIZ
Telf: 956032000

EXTINCION

Se desarrollará a lo largo de los 900 metros de recorrido y existirán 4 extintores para cualquier contingencia

RELACIÓN DE PUESTOS DE CONTROL

A lo largo del recorrido existirán cuatro puestos de control de los participantes y 3 puestos para el control de público asistente.

El perímetro del circuito estará perfectamente vallado impidiendo el paso del público al mismo y existirá Información en forma de cinta roja y adhesiva en los lugares donde el público NO debe situarse.

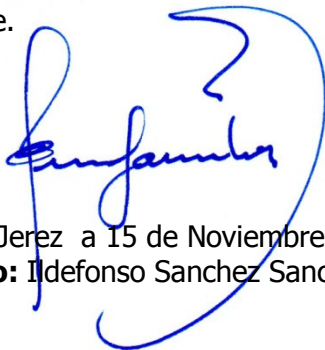

En Jerez a 15 de Noviembre de 2016
Fdo: Idefonso Sanchez Sanchez

